

ОПИСАНИЕ МЕСТОПОЛОЖЕНИЯ ГРАНИЦ

Публичный сервитут для использования земель и земельных участков в целях эксплуатации линейного объекта системы газоснабжения федерального значения КС «Кубанская»

(наименование объекта, местоположение границ которого описано (далее – объект))

Раздел 1

Сведения об объекте		
№ п/п	Характеристики объекта	Описание характеристик
1	2	3
1	Местоположение объекта	Краснодарский край, Усть-Лабинский район, Двубратское сельское поселение, Усть-Лабинское городское поселение, г. Усть-Лабинск
2	Площадь объекта ± величина погрешности определения площади (P ± Дельта P)	225689 ± 166 кв.м
3	Иные характеристики объекта	Публичный сервитут устанавливается в целях эксплуатации линейного объекта системы газоснабжения федерального значения КС «Кубанская». Сроком действия 49 лет. Правообладатель: Публичное акционерное общество «Газпром» ОГРН 1027700070518, ИНН7736050003, адрес: 200961, г. Санкт-Петербург, БОКС 1255. Адрес электронной почты: gazprom@gazprom.ru

Раздел 2

Сведение о местоположении границ объекта					
1. Система координат: -					
2. Сведения о характерных точках границ объекта					
Обозначение характерных точек границ	Координаты, м		Метод определения координат характерной точки	Средняя квадратическая погрешность положения характерной точки (M _t), м	Описание обозначения точки на местности (при наличии)
	X	Y			
1	2	3	4	5	6
1	504133,50	2202651,41	Аналитический метод	Mt - 0,1	-
2	503953,31	2202651,41	Аналитический метод	Mt - 0,1	-
3	503953,42	2202656,37	Аналитический метод	Mt - 0,1	-
4	503952,46	2202718,64	Аналитический метод	Mt - 0,1	-
5	503952,02	2202764,68	Аналитический метод	Mt - 0,1	-
6	503948,42	2202764,65	Аналитический метод	Mt - 0,1	-
7	503948,86	2202718,59	Аналитический метод	Mt - 0,1	-
8	503949,82	2202656,42	Аналитический метод	Mt - 0,1	-
9	503949,67	2202649,49	Аналитический метод	Mt - 0,1	-
10	503950,00	2202648,56	Аналитический метод	Mt - 0,1	-
11	503950,67	2202648,00	Аналитический метод	Mt - 0,1	-

12	503951,35	2202647,81	Аналитический метод	Mt - 0,1	-
13	504135,28	2202647,81	Аналитический метод	Mt - 0,1	-
14	504136,28	2202648,11	Аналитический метод	Mt - 0,1	-
15	504136,89	2202648,81	Аналитический метод	Mt - 0,1	-
16	504137,08	2202649,59	Аналитический метод	Mt - 0,1	-
17	504139,23	2202901,90	Аналитический метод	Mt - 0,1	-
18	505393,31	2202904,14	Аналитический метод	Mt - 0,1	-
19	505394,52	2202904,63	Аналитический метод	Mt - 0,1	-
20	505395,08	2202905,83	Аналитический метод	Mt - 0,1	-
21	505395,10	2202912,30	Аналитический метод	Mt - 0,1	-
22	505821,93	2202917,46	Аналитический метод	Mt - 0,1	-
23	505829,81	2202918,11	Аналитический метод	Mt - 0,1	-
24	505821,13	2203463,03	Аналитический метод	Mt - 0,1	-
25	505813,20	2203478,20	Аналитический метод	Mt - 0,1	-
26	505809,11	2203483,88	Аналитический метод	Mt - 0,1	-
27	505800,36	2203490,64	Аналитический метод	Mt - 0,1	-
28	505771,51	2203495,32	Аналитический метод	Mt - 0,1	-
29	505767,87	2203495,36	Аналитический метод	Mt - 0,1	-
30	505767,87	2203533,77	Аналитический метод	Mt - 0,1	-
31	505767,74	2203534,27	Аналитический метод	Mt - 0,1	-
32	505766,87	2203534,77	Аналитический метод	Mt - 0,1	-
33	505696,74	2203534,76	Аналитический метод	Mt - 0,1	-
34	505695,88	2203534,26	Аналитический метод	Mt - 0,1	-
35	505695,74	2203533,76	Аналитический метод	Mt - 0,1	-
36	505695,74	2203498,43	Аналитический метод	Mt - 0,1	-
37	505690,67	2203500,39	Аналитический метод	Mt - 0,1	-
38	505685,82	2203500,75	Аналитический метод	Mt - 0,1	-
39	505389,50	2203500,09	Аналитический метод	Mt - 0,1	-
40	505389,93	2203556,32	Аналитический метод	Mt - 0,1	-
41	505349,96	2203548,59	Аналитический метод	Mt - 0,1	-
42	505349,97	2203550,63	Аналитический метод	Mt - 0,1	-
43	505343,89	2203550,66	Аналитический метод	Mt - 0,1	-
44	505343,90	2203556,20	Аналитический метод	Mt - 0,1	-
45	505303,82	2203765,59	Аналитический метод	Mt - 0,1	-
46	505282,88	2203870,84	Аналитический метод	Mt - 0,1	-
47	505282,02	2203900,33	Аналитический метод	Mt - 0,1	-
48	505288,01	2203900,35	Аналитический метод	Mt - 0,1	-
49	505288,01	2203902,35	Аналитический метод	Mt - 0,1	-
50	505281,96	2203902,33	Аналитический метод	Mt - 0,1	-
51	505275,25	2204130,96	Аналитический метод	Mt - 0,1	-
52	505228,34	2204283,63	Аналитический метод	Mt - 0,1	-
53	505214,43	2204351,41	Аналитический метод	Mt - 0,1	-
54	505165,70	2204581,28	Аналитический метод	Mt - 0,1	-
55	505171,55	2204582,64	Аналитический метод	Mt - 0,1	-
56	505171,13	2204584,61	Аналитический метод	Mt - 0,1	-
57	505165,28	2204583,24	Аналитический метод	Mt - 0,1	-
58	505093,60	2204924,92	Аналитический метод	Mt - 0,1	-
59	505070,57	2205025,30	Аналитический метод	Mt - 0,1	-
60	505043,19	2205249,47	Аналитический метод	Mt - 0,1	-
61	505018,13	2205297,82	Аналитический метод	Mt - 0,1	-
62	504982,39	2205503,27	Аналитический метод	Mt - 0,1	-
63	504969,62	2205580,38	Аналитический метод	Mt - 0,1	-
64	504975,86	2205581,41	Аналитический метод	Mt - 0,1	-
65	504975,57	2205583,42	Аналитический метод	Mt - 0,1	-
66	504969,29	2205582,36	Аналитический метод	Mt - 0,1	-
67	504935,39	2205787,63	Аналитический метод	Mt - 0,1	-
68	504930,93	2206031,64	Аналитический метод	Mt - 0,1	-
69	504928,93	2206031,61	Аналитический метод	Mt - 0,1	-
70	504933,40	2205787,40	Аналитический метод	Mt - 0,1	-
71	504980,42	2205502,94	Аналитический метод	Mt - 0,1	-
72	505016,18	2205297,32	Аналитический метод	Mt - 0,1	-
73	505041,24	2205248,98	Аналитический метод	Mt - 0,1	-
74	505068,60	2205024,99	Аналитический метод	Mt - 0,1	-

75	505091,64	2204924,50	Аналитический метод	Mt - 0,1	-
76	505163,53	2204581,84	Аналитический метод	Mt - 0,1	-
77	505212,48	2204351,01	Аналитический метод	Mt - 0,1	-
78	505226,41	2204283,09	Аналитический метод	Mt - 0,1	-
79	505273,27	2204130,60	Аналитический метод	Mt - 0,1	-
80	505280,90	2203870,53	Аналитический метод	Mt - 0,1	-
81	505301,86	2203765,21	Аналитический метод	Mt - 0,1	-
82	505341,90	2203556,04	Аналитический метод	Mt - 0,1	-
83	505341,89	2203547,03	Аналитический метод	Mt - 0,1	-
84	505325,21	2203543,81	Аналитический метод	Mt - 0,1	-
85	505168,67	2203926,62	Аналитический метод	Mt - 0,1	-
86	505166,60	2203929,74	Аналитический метод	Mt - 0,1	-
87	505163,52	2203931,80	Аналитический метод	Mt - 0,1	-
88	505132,03	2203944,86	Аналитический метод	Mt - 0,1	-
89	505124,65	2203927,36	Аналитический метод	Mt - 0,1	-
90	505152,59	2203915,76	Аналитический метод	Mt - 0,1	-
91	505306,15	2203540,12	Аналитический метод	Mt - 0,1	-
92	505133,29	2203506,71	Аналитический метод	Mt - 0,1	-
93	505133,40	2203476,34	Аналитический метод	Mt - 0,1	-
94	505132,84	2203475,94	Аналитический метод	Mt - 0,1	-
95	505132,31	2203474,93	Аналитический метод	Mt - 0,1	-
96	505132,24	2203468,90	Аналитический метод	Mt - 0,1	-
97	505052,17	2203468,65	Аналитический метод	Mt - 0,1	-
98	505025,41	2203495,39	Аналитический метод	Mt - 0,1	-
99	505025,10	2203495,60	Аналитический метод	Mt - 0,1	-
100	505024,74	2203495,64	Аналитический метод	Mt - 0,1	-
101	505020,23	2203495,66	Аналитический метод	Mt - 0,1	-
102	505014,54	2203498,07	Аналитический метод	Mt - 0,1	-
103	505008,09	2203498,96	Аналитический метод	Mt - 0,1	-
104	504869,02	2203496,69	Аналитический метод	Mt - 0,1	-
105	504784,92	2203539,08	Аналитический метод	Mt - 0,1	-
106	504789,71	2203553,88	Аналитический метод	Mt - 0,1	-
107	504787,08	2203554,76	Аналитический метод	Mt - 0,1	-
108	504781,75	2203538,39	Аналитический метод	Mt - 0,1	-
109	504781,78	2203537,77	Аналитический метод	Mt - 0,1	-
110	504782,20	2203537,31	Аналитический метод	Mt - 0,1	-
111	504862,99	2203496,59	Аналитический метод	Mt - 0,1	-
112	504856,01	2203496,47	Аналитический метод	Mt - 0,1	-
113	504776,31	2203537,14	Аналитический метод	Mt - 0,1	-
114	504782,41	2203556,25	Аналитический метод	Mt - 0,1	-
115	504780,77	2203556,68	Аналитический метод	Mt - 0,1	-
116	504774,78	2203537,92	Аналитический метод	Mt - 0,1	-
117	504771,59	2203539,56	Аналитический метод	Mt - 0,1	-
118	504770,82	2203538,06	Аналитический метод	Mt - 0,1	-
119	504852,45	2203496,41	Аналитический метод	Mt - 0,1	-
120	504850,92	2203496,39	Аналитический метод	Mt - 0,1	-
121	504770,49	2203537,40	Аналитический метод	Mt - 0,1	-
122	504768,75	2203534,00	Аналитический метод	Mt - 0,1	-
123	504842,82	2203496,25	Аналитический метод	Mt - 0,1	-
124	504824,23	2203495,95	Аналитический метод	Mt - 0,1	-
125	504764,45	2203525,57	Аналитический метод	Mt - 0,1	-
126	504724,11	2203446,49	Аналитический метод	Mt - 0,1	-
127	504786,29	2203412,55	Аналитический метод	Mt - 0,1	-
128	504788,77	2203411,36	Аналитический метод	Mt - 0,1	-
129	504791,87	2203410,31	Аналитический метод	Mt - 0,1	-
130	504795,08	2203409,67	Аналитический метод	Mt - 0,1	-
131	504798,30	2203409,58	Аналитический метод	Mt - 0,1	-
132	504851,90	2203410,58	Аналитический метод	Mt - 0,1	-
133	504947,02	2203410,16	Аналитический метод	Mt - 0,1	-
134	504969,26	2203392,55	Аналитический метод	Mt - 0,1	-
135	504993,07	2203371,54	Аналитический метод	Mt - 0,1	-
136	505131,27	2203371,19	Аналитический метод	Mt - 0,1	-
137	505131,06	2203361,48	Аналитический метод	Mt - 0,1	-

138	505116,42	2203336,71	Аналитический метод	Mt - 0,1	-
139	505114,11	2203326,13	Аналитический метод	Mt - 0,1	-
140	505115,76	2203317,20	Аналитический метод	Mt - 0,1	-
141	505130,10	2203294,21	Аналитический метод	Mt - 0,1	-
142	505132,36	2203189,54	Аналитический метод	Mt - 0,1	-
143	505256,58	2203189,54	Аналитический метод	Mt - 0,1	-
144	505256,19	2203114,13	Аналитический метод	Mt - 0,1	-
145	505373,31	2203115,29	Аналитический метод	Mt - 0,1	-
146	505372,81	2203054,85	Аналитический метод	Mt - 0,1	-
147	505371,70	2202921,79	Аналитический метод	Mt - 0,1	-
148	505367,02	2202921,01	Аналитический метод	Mt - 0,1	-
149	505349,27	2202920,20	Аналитический метод	Mt - 0,1	-
150	505327,86	2202920,47	Аналитический метод	Mt - 0,1	-
151	505254,90	2202921,51	Аналитический метод	Mt - 0,1	-
152	505004,73	2202923,69	Аналитический метод	Mt - 0,1	-
153	504999,16	2202923,98	Аналитический метод	Mt - 0,1	-
154	504977,57	2202923,34	Аналитический метод	Mt - 0,1	-
155	504884,01	2202921,43	Аналитический метод	Mt - 0,1	-
156	504827,50	2202920,29	Аналитический метод	Mt - 0,1	-
157	504721,31	2202919,43	Аналитический метод	Mt - 0,1	-
158	504624,08	2202918,89	Аналитический метод	Mt - 0,1	-
159	504531,67	2202918,28	Аналитический метод	Mt - 0,1	-
160	504424,29	2202917,98	Аналитический метод	Mt - 0,1	-
161	504411,50	2202919,10	Аналитический метод	Mt - 0,1	-
162	504409,83	2202919,37	Аналитический метод	Mt - 0,1	-
163	504408,23	2202920,31	Аналитический метод	Mt - 0,1	-
164	504407,60	2202920,97	Аналитический метод	Mt - 0,1	-
165	504406,58	2202920,46	Аналитический метод	Mt - 0,1	-
166	504402,16	2202919,44	Аналитический метод	Mt - 0,1	-
167	504385,71	2202919,34	Аналитический метод	Mt - 0,1	-
168	504373,26	2202918,79	Аналитический метод	Mt - 0,1	-
169	504372,51	2202918,37	Аналитический метод	Mt - 0,1	-
170	504371,20	2202917,90	Аналитический метод	Mt - 0,1	-
171	504353,91	2202917,83	Аналитический метод	Mt - 0,1	-
172	504318,40	2202917,78	Аналитический метод	Mt - 0,1	-
173	504260,61	2202917,72	Аналитический метод	Mt - 0,1	-
174	504070,08	2202918,50	Аналитический метод	Mt - 0,1	-
175	504068,84	2202918,30	Аналитический метод	Mt - 0,1	-
176	503942,58	2202918,23	Аналитический метод	Mt - 0,1	-
177	503825,91	2202916,92	Аналитический метод	Mt - 0,1	-
178	503823,51	2202918,28	Аналитический метод	Mt - 0,1	-
179	503812,53	2202916,45	Аналитический метод	Mt - 0,1	-
180	503811,40	2202915,76	Аналитический метод	Mt - 0,1	-
181	503809,89	2202915,64	Аналитический метод	Mt - 0,1	-
182	503638,78	2202912,29	Аналитический метод	Mt - 0,1	-
183	503516,78	2202909,38	Аналитический метод	Mt - 0,1	-
184	503480,19	2202907,95	Аналитический метод	Mt - 0,1	-
185	503430,25	2202905,15	Аналитический метод	Mt - 0,1	-
186	503368,00	2202900,65	Аналитический метод	Mt - 0,1	-
187	503287,64	2202895,24	Аналитический метод	Mt - 0,1	-
188	503218,74	2202893,73	Аналитический метод	Mt - 0,1	-
189	503121,90	2202892,05	Аналитический метод	Mt - 0,1	-
190	503000,29	2202896,80	Аналитический метод	Mt - 0,1	-
191	502947,38	2202898,02	Аналитический метод	Mt - 0,1	-
192	502894,67	2202897,57	Аналитический метод	Mt - 0,1	-
193	502707,45	2202894,48	Аналитический метод	Mt - 0,1	-
194	502539,50	2202892,77	Аналитический метод	Mt - 0,1	-
195	502406,67	2202893,14	Аналитический метод	Mt - 0,1	-
196	502341,90	2202893,35	Аналитический метод	Mt - 0,1	-
197	502270,78	2202893,59	Аналитический метод	Mt - 0,1	-
198	502192,67	2202893,85	Аналитический метод	Mt - 0,1	-
199	502119,01	2202894,10	Аналитический метод	Mt - 0,1	-
200	502094,46	2202894,65	Аналитический метод	Mt - 0,1	-

201	502040,58	2202896,32	Аналитический метод	Mt - 0,1	-
202	501999,31	2202897,34	Аналитический метод	Mt - 0,1	-
203	501990,99	2202898,59	Аналитический метод	Mt - 0,1	-
204	501980,81	2202905,21	Аналитический метод	Mt - 0,1	-
205	501977,04	2202910,41	Аналитический метод	Mt - 0,1	-
206	501975,37	2202914,96	Аналитический метод	Mt - 0,1	-
207	501969,01	2202916,91	Аналитический метод	Mt - 0,1	-
208	501955,91	2202875,85	Аналитический метод	Mt - 0,1	-
209	501962,08	2202874,17	Аналитический метод	Mt - 0,1	-
210	501966,99	2202883,14	Аналитический метод	Mt - 0,1	-
211	501973,03	2202887,03	Аналитический метод	Mt - 0,1	-
212	501985,79	2202888,70	Аналитический метод	Mt - 0,1	-
213	501995,17	2202888,47	Аналитический метод	Mt - 0,1	-
214	502000,04	2202888,72	Аналитический метод	Mt - 0,1	-
215	502012,30	2202888,00	Аналитический метод	Mt - 0,1	-
216	502023,70	2202887,52	Аналитический метод	Mt - 0,1	-
217	502046,69	2202886,82	Аналитический метод	Mt - 0,1	-
218	502055,48	2202886,73	Аналитический метод	Mt - 0,1	-
219	502098,35	2202886,32	Аналитический метод	Mt - 0,1	-
220	502112,69	2202886,18	Аналитический метод	Mt - 0,1	-
221	502142,48	2202885,97	Аналитический метод	Mt - 0,1	-
222	502151,87	2202885,91	Аналитический метод	Mt - 0,1	-
223	502180,10	2202885,71	Аналитический метод	Mt - 0,1	-
224	502226,96	2202885,58	Аналитический метод	Mt - 0,1	-
225	502277,53	2202884,87	Аналитический метод	Mt - 0,1	-
226	502278,38	2202884,86	Аналитический метод	Mt - 0,1	-
227	502303,44	2202884,54	Аналитический метод	Mt - 0,1	-
228	502402,40	2202884,34	Аналитический метод	Mt - 0,1	-
229	502411,05	2202884,36	Аналитический метод	Mt - 0,1	-
230	502588,36	2202884,54	Аналитический метод	Mt - 0,1	-
231	502773,90	2202886,78	Аналитический метод	Mt - 0,1	-
232	502844,36	2202888,24	Аналитический метод	Mt - 0,1	-
233	502847,42	2202887,87	Аналитический метод	Mt - 0,1	-
234	502849,01	2202886,65	Аналитический метод	Mt - 0,1	-
235	502849,54	2202885,59	Аналитический метод	Mt - 0,1	-
236	502858,90	2202886,07	Аналитический метод	Mt - 0,1	-
237	502859,80	2202887,23	Аналитический метод	Mt - 0,1	-
238	502861,81	2202888,52	Аналитический метод	Mt - 0,1	-
239	502888,90	2202888,95	Аналитический метод	Mt - 0,1	-
240	502935,07	2202889,14	Аналитический метод	Mt - 0,1	-
241	502986,37	2202888,38	Аналитический метод	Mt - 0,1	-
242	503142,86	2202881,97	Аналитический метод	Mt - 0,1	-
243	503212,27	2202883,67	Аналитический метод	Mt - 0,1	-
244	503268,39	2202885,05	Аналитический метод	Mt - 0,1	-
245	503392,77	2202893,74	Аналитический метод	Mt - 0,1	-
246	503487,25	2202898,95	Аналитический метод	Mt - 0,1	-
247	503512,63	2202900,22	Аналитический метод	Mt - 0,1	-
248	503812,03	2202907,70	Аналитический метод	Mt - 0,1	-
249	503818,38	2202907,18	Аналитический метод	Mt - 0,1	-
250	503820,22	2202905,48	Аналитический метод	Mt - 0,1	-
251	503830,31	2202903,77	Аналитический метод	Mt - 0,1	-
252	503831,45	2202904,92	Аналитический метод	Mt - 0,1	-
253	503833,87	2202905,91	Аналитический метод	Mt - 0,1	-
254	503903,75	2202907,75	Аналитический метод	Mt - 0,1	-
255	503987,61	2202907,29	Аналитический метод	Mt - 0,1	-
256	504148,67	2202906,74	Аналитический метод	Mt - 0,1	-
257	504228,68	2202906,65	Аналитический метод	Mt - 0,1	-
258	504349,49	2202906,50	Аналитический метод	Mt - 0,1	-
259	504367,66	2202906,48	Аналитический метод	Mt - 0,1	-
260	504379,67	2202906,60	Аналитический метод	Mt - 0,1	-
261	504403,94	2202906,98	Аналитический метод	Mt - 0,1	-
262	504424,16	2202906,15	Аналитический метод	Mt - 0,1	-
263	504425,74	2202906,16	Аналитический метод	Mt - 0,1	-

264	504474,26	2202906,33	Аналитический метод	Mt - 0,1	-
265	504518,06	2202906,98	Аналитический метод	Mt - 0,1	-
266	504518,81	2202906,50	Аналитический метод	Mt - 0,1	-
267	504543,22	2202906,58	Аналитический метод	Mt - 0,1	-
268	504545,20	2202907,26	Аналитический метод	Mt - 0,1	-
269	504547,38	2202907,33	Аналитический метод	Mt - 0,1	-
270	504572,54	2202906,69	Аналитический метод	Mt - 0,1	-
271	504662,24	2202907,01	Аналитический метод	Mt - 0,1	-
272	504766,84	2202908,15	Аналитический метод	Mt - 0,1	-
273	504769,23	2202908,10	Аналитический метод	Mt - 0,1	-
274	504771,34	2202907,40	Аналитический метод	Mt - 0,1	-
275	504784,64	2202907,65	Аналитический метод	Mt - 0,1	-
276	504786,66	2202908,23	Аналитический метод	Mt - 0,1	-
277	504788,45	2202908,33	Аналитический метод	Mt - 0,1	-
278	504861,95	2202909,41	Аналитический метод	Mt - 0,1	-
279	504931,94	2202911,04	Аналитический метод	Mt - 0,1	-
280	504959,72	2202912,58	Аналитический метод	Mt - 0,1	-
281	505004,43	2202914,21	Аналитический метод	Mt - 0,1	-
282	505068,63	2202914,40	Аналитический метод	Mt - 0,1	-
283	505131,03	2202913,93	Аналитический метод	Mt - 0,1	-
284	505328,35	2202911,85	Аналитический метод	Mt - 0,1	-
285	505371,62	2202912,04	Аналитический метод	Mt - 0,1	-
286	505371,58	2202907,50	Аналитический метод	Mt - 0,1	-
287	504474,99	2202906,25	Аналитический метод	Mt - 0,1	-
288	504443,63	2202906,20	Аналитический метод	Mt - 0,1	-
289	504425,74	2202906,16	Аналитический метод	Mt - 0,1	-
290	504424,21	2202906,15	Аналитический метод	Mt - 0,1	-
291	504424,16	2202906,15	Аналитический метод	Mt - 0,1	-
292	504264,37	2202905,51	Аналитический метод	Mt - 0,1	-
293	504225,64	2202905,64	Аналитический метод	Mt - 0,1	-
294	504140,48	2202905,51	Аналитический метод	Mt - 0,1	-
295	504137,45	2202905,50	Аналитический метод	Mt - 0,1	-
296	504136,65	2202905,31	Аналитический метод	Mt - 0,1	-
297	504135,95	2202904,70	Аналитический метод	Mt - 0,1	-
298	504135,65	2202903,72	Аналитический метод	Mt - 0,1	-
299	504135,63	2202901,41	Аналитический метод	Mt - 0,1	-
1	504133,50	2202651,41	Аналитический метод	Mt - 0,1	-
300	505041,29	2203468,60	Аналитический метод	Mt - 0,1	-
301	505040,18	2203468,60	Аналитический метод	Mt - 0,1	-
302	505032,01	2203476,77	Аналитический метод	Mt - 0,1	-
303	505031,89	2203477,99	Аналитический метод	Mt - 0,1	-
300	505041,29	2203468,60	Аналитический метод	Mt - 0,1	-
304	505391,49	2202907,72	Аналитический метод	Mt - 0,1	-
305	505375,19	2202907,52	Аналитический метод	Mt - 0,1	-
306	505375,22	2202912,05	Аналитический метод	Mt - 0,1	-
307	505391,50	2202912,24	Аналитический метод	Mt - 0,1	-
304	505391,49	2202907,72	Аналитический метод	Mt - 0,1	-
308	505048,22	2203468,63	Аналитический метод	Mt - 0,1	-
309	505043,66	2203468,61	Аналитический метод	Mt - 0,1	-
310	505031,34	2203480,91	Аналитический метод	Mt - 0,1	-
311	505030,35	2203483,92	Аналитический метод	Mt - 0,1	-
312	505029,11	2203486,49	Аналитический метод	Mt - 0,1	-
313	505028,05	2203488,29	Аналитический метод	Mt - 0,1	-
314	505026,50	2203490,34	Аналитический метод	Mt - 0,1	-
308	505048,22	2203468,63	Аналитический метод	Mt - 0,1	-
315	505375,31	2202922,88	Аналитический метод	Mt - 0,1	-
316	505377,13	2203142,02	Аналитический метод	Mt - 0,1	-
317	505379,75	2203142,02	Аналитический метод	Mt - 0,1	-
318	505379,80	2203084,75	Аналитический метод	Mt - 0,1	-

319	505379,21	2202930,91	Аналитический метод	Mt - 0,1	-
320	505378,44	2202926,93	Аналитический метод	Mt - 0,1	-
321	505376,86	2202924,05	Аналитический метод	Mt - 0,1	-
315	505375,31	2202922,88	Аналитический метод	Mt - 0,1	-
322	505391,51	2202920,22	Аналитический метод	Mt - 0,1	-
323	505389,82	2202921,26	Аналитический метод	Mt - 0,1	-
324	505388,62	2202922,87	Аналитический метод	Mt - 0,1	-
325	505388,32	2202926,33	Аналитический метод	Mt - 0,1	-
326	505388,17	2202935,87	Аналитический метод	Mt - 0,1	-
327	505388,56	2203142,02	Аналитический метод	Mt - 0,1	-
328	505393,26	2203142,02	Аналитический метод	Mt - 0,1	-
322	505391,51	2202920,22	Аналитический метод	Mt - 0,1	-
329	505683,04	2203441,47	Аналитический метод	Mt - 0,1	-
330	505389,13	2203441,49	Аналитический метод	Mt - 0,1	-
331	505389,28	2203471,39	Аналитический метод	Mt - 0,1	-
332	505683,04	2203471,89	Аналитический метод	Mt - 0,1	-
329	505683,04	2203441,47	Аналитический метод	Mt - 0,1	-
333	505814,42	2202931,13	Аналитический метод	Mt - 0,1	-
334	505804,22	2202926,13	Аналитический метод	Mt - 0,1	-
335	505792,95	2202925,72	Аналитический метод	Mt - 0,1	-
336	505569,49	2202921,29	Аналитический метод	Mt - 0,1	-
337	505547,68	2202922,09	Аналитический метод	Mt - 0,1	-
338	505395,11	2202920,04	Аналитический метод	Mt - 0,1	-
339	505396,87	2203143,94	Аналитический метод	Mt - 0,1	-
340	505396,57	2203144,82	Аналитический метод	Mt - 0,1	-
341	505395,93	2203145,41	Аналитический метод	Mt - 0,1	-
342	505404,13	2203145,42	Аналитический метод	Mt - 0,1	-
343	505405,80	2203146,25	Аналитический метод	Mt - 0,1	-
344	505406,64	2203148,11	Аналитический метод	Mt - 0,1	-
345	505406,65	2203433,83	Аналитический метод	Mt - 0,1	-
346	505687,94	2203433,83	Аналитический метод	Mt - 0,1	-
347	505689,20	2203434,21	Аналитический метод	Mt - 0,1	-
348	505690,16	2203435,11	Аналитический метод	Mt - 0,1	-
349	505690,64	2203436,54	Аналитический метод	Mt - 0,1	-
350	505690,65	2203470,38	Аналитический метод	Mt - 0,1	-
351	505695,74	2203470,37	Аналитический метод	Mt - 0,1	-
352	505695,74	2203453,76	Аналитический метод	Mt - 0,1	-
353	505695,88	2203453,26	Аналитический метод	Mt - 0,1	-
354	505696,74	2203452,76	Аналитический метод	Mt - 0,1	-
355	505766,88	2203452,63	Аналитический метод	Mt - 0,1	-
356	505767,75	2203453,13	Аналитический метод	Mt - 0,1	-
357	505767,88	2203453,63	Аналитический метод	Mt - 0,1	-
358	505767,88	2203486,21	Аналитический метод	Mt - 0,1	-
359	505775,62	2203486,06	Аналитический метод	Mt - 0,1	-
360	505795,74	2203483,11	Аналитический метод	Mt - 0,1	-
361	505802,88	2203475,64	Аналитический метод	Mt - 0,1	-
362	505809,15	2203465,65	Аналитический метод	Mt - 0,1	-
363	505813,11	2203454,65	Аналитический метод	Mt - 0,1	-
364	505818,96	2203049,86	Аналитический метод	Mt - 0,1	-
365	505819,93	2202942,04	Аналитический метод	Mt - 0,1	-
333	505814,42	2202931,13	Аналитический метод	Mt - 0,1	-
366	504731,26	2203530,91	Аналитический метод	Mt - 0,1	-
367	504731,72	2203531,79	Аналитический метод	Mt - 0,1	-
368	504730,84	2203532,25	Аналитический метод	Mt - 0,1	-
369	504730,38	2203531,37	Аналитический метод	Mt - 0,1	-
366	504731,26	2203530,91	Аналитический метод	Mt - 0,1	-
370	504723,49	2203458,06	Аналитический метод	Mt - 0,1	-
371	504723,95	2203458,94	Аналитический метод	Mt - 0,1	-
372	504723,07	2203459,40	Аналитический метод	Mt - 0,1	-
373	504722,61	2203458,52	Аналитический метод	Mt - 0,1	-

Схема расположения границ публичного сервитута

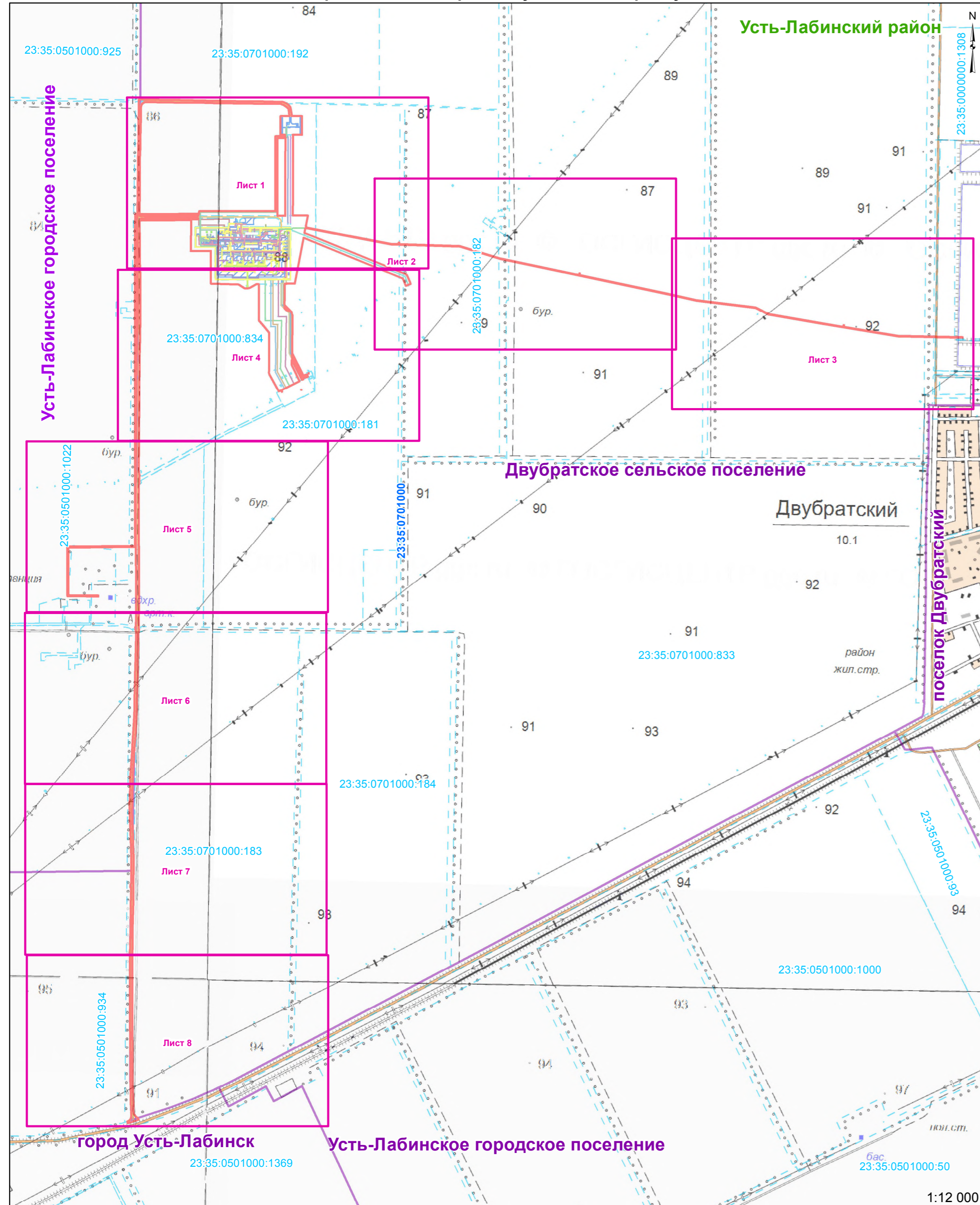

№ п/п	Условное обозначение	Наименование объекта недвижимости	Кадастровый номер объекта недвижимости
1	—	Газопровод подключения №1 КС Кубанская	23:35:0701000:722
2	—	Газопровод подключения №2 КС Кубанская	23:35:0701000:709
3	—	Газопровод топливного газа КС Кубанская	23:35:0701000:707
4	—	Газопровод импульсного газа КС Кубанская	23:35:0701000:708
5	—	Межцеховые технологические коммуникации КС Кубанская	23:35:0701000:713
6	—	Сети электроснабжения 0,4 кВ КС Кубанская	23:35:0701000:737
7	—	Сети электроснабжения 10 кВ КС Кубанская	23:35:0701000:710
8	—	Линия электропередачи воздушная 10 кВ КС Кубанская	23:35:0701000:697
9	—	Линия электропередачи воздушная 10 кВ №1 артскважин КС Кубанская	23:35:0701000:698
10	—	Линия электропередачи воздушная 10 кВ №2 артскважин КС Кубанская	23:35:0701000:699
11	—	Линия электропередачи кабельная 0,4 кВ узла подключения КС Кубанская	23:35:0701000:700
12	—	Подъездная автодорога к КС Кубанская	23:35:0000000:512
13	—	Сети связи КС Кубанская	23:35:0701000:706
14	—	Волоконно-оптическая линия связи КС Кубанская	23:35:0000000:513
15	—	Хозяйственно-питьевой водопровод КС Кубанская	23:35:0701000:715
16	—	Сети водопровода КС Кубанская	23:35:0701000:712
17	—	Противопожарный водопровод КС Кубанская	23:35:0701000:711
18	—	Бытовая канализация КС Кубанская	23:35:0701000:702
19	—	Трубопровод переливной КС Кубанская	23:35:0701000:703
20	—	Дождевая канализация КС Кубанская	23:35:0701000:742
21	—	Производственная канализация КС Кубанская	23:35:0701000:701
22	—	Трубопровод очищенных сточных вод КС Кубанская	23:35:0701000:705
23	—	Сети теплоснабжения КС Кубанская	23:35:0701000:704
24	—	Сети газоснабжения КС Кубанская	23:35:0701000:723
25	□	Здание проходной с узлом связи КС Кубанская	23:35:0701000:689
26	□	Здание склада масел в таре КС Кубанская	23:35:0701000:690
27	□	Здание ремонтно-механической мастерской со складом резервного двигателя КС Кубанская	23:35:0701000:721
28	□	Здание склада для хранения баллонов КС Кубанская	23:35:0701000:719
29	□	Здание производственно-энергетического блока КС Кубанская	23:35:0701000:718
30	□	Здание ЗРУ-10 кВ КС Кубанская	23:35:0701000:724
31	□	Площадка артскважин КС Кубанская	23:35:0701000:717
32	□	Артскважина №1 КС Кубанская	23:35:0701000:696
33	□	Артскважина №2 КС Кубанская	23:35:0701000:693
34	□	Площадки и проезды КС Кубанская	23:35:0701000:720
35	□	Прожекторная мачта №1 КС Кубанская	23:35:0701000:738
36	□	Прожекторная мачта №2 КС Кубанская	23:35:0701000:741
37	□	Прожекторная мачта №3 КС Кубанская	23:35:0701000:740
38	□	Прожекторная мачта №4 КС Кубанская	23:35:0701000:725
39	□	Прожекторная мачта №5 КС Кубанская	23:35:0701000:739
40	□	Прожекторная мачта №6 КС Кубанская	23:35:0701000:743
41	□	Прожекторная мачта №7 КС Кубанская	23:35:0701000:729
42	□	Прожекторная мачта №8 КС Кубанская	23:35:0701000:726
43	□	Прожекторная мачта №9 КС Кубанская	23:35:0701000:730
44	□	Прожекторная мачта №10 КС Кубанская	23:35:0701000:727
45	□	Прожекторная мачта №11 КС Кубанская	23:35:0701000:728
46	□	Молниеотвод №1 КС Кубанская	23:35:0701000:734
47	□	Молниеотвод №2 КС Кубанская	23:35:0701000:731
48	□	Молниеотвод №3 КС Кубанская	23:35:0701000:732
49	□	Молниеотвод №4 КС Кубанская	23:35:0701000:733
50	□	Прожекторная мачта №1 узла подключения КС Кубанская	23:35:0701000:736
51	□	Прожекторная мачта №2 узла подключения КС Кубанская	23:35:0701000:744
52	□	Прожекторная мачта №3 узла подключения КС Кубанская	23:35:0701000:735
53	□	Здание насосной станции противопожарного водоснабжения КС Кубанская	23:35:0701000:688
54	□	Резервуар противопожарного запаса воды №1 КС Кубанская	23:35:0701000:694
55	□	Резервуар противопожарного запаса воды №2 КС Кубанская	23:35:0701000:695
56	□	Здание очистных сооружений сточных вод КС Кубанская	23:35:0701000:714
57	□	Песковые площадки КС Кубанская	23:35:0701000:716

Используемые условные знаки и обозначения:

- 1 - характерные точки проектных границ публичного сервитута
- - проектные границы публичного сервитута
- 23:35:0501000:971 - границы и кадастровые номера земельных участков, сведения о которых содержатся в ЕГРН
- 23:35:0501000 - границы и кадастровые номера кадастровых кварталов, сведения о которых содержатся в ЕГРН
- г.Усть-Лабинск - установленные границы административно-территориальных образований

Усть-Лабинский район - местоположение инженерного сооружения



Подпись: Иван Николаевич Петов "03" июня 2024 г.
Место для отписки-визы (при наличии) лица, составившего описание местоположения границ объекта

1:12 000

Схема расположения границ публичного сервитута

Усть-Лабинский район

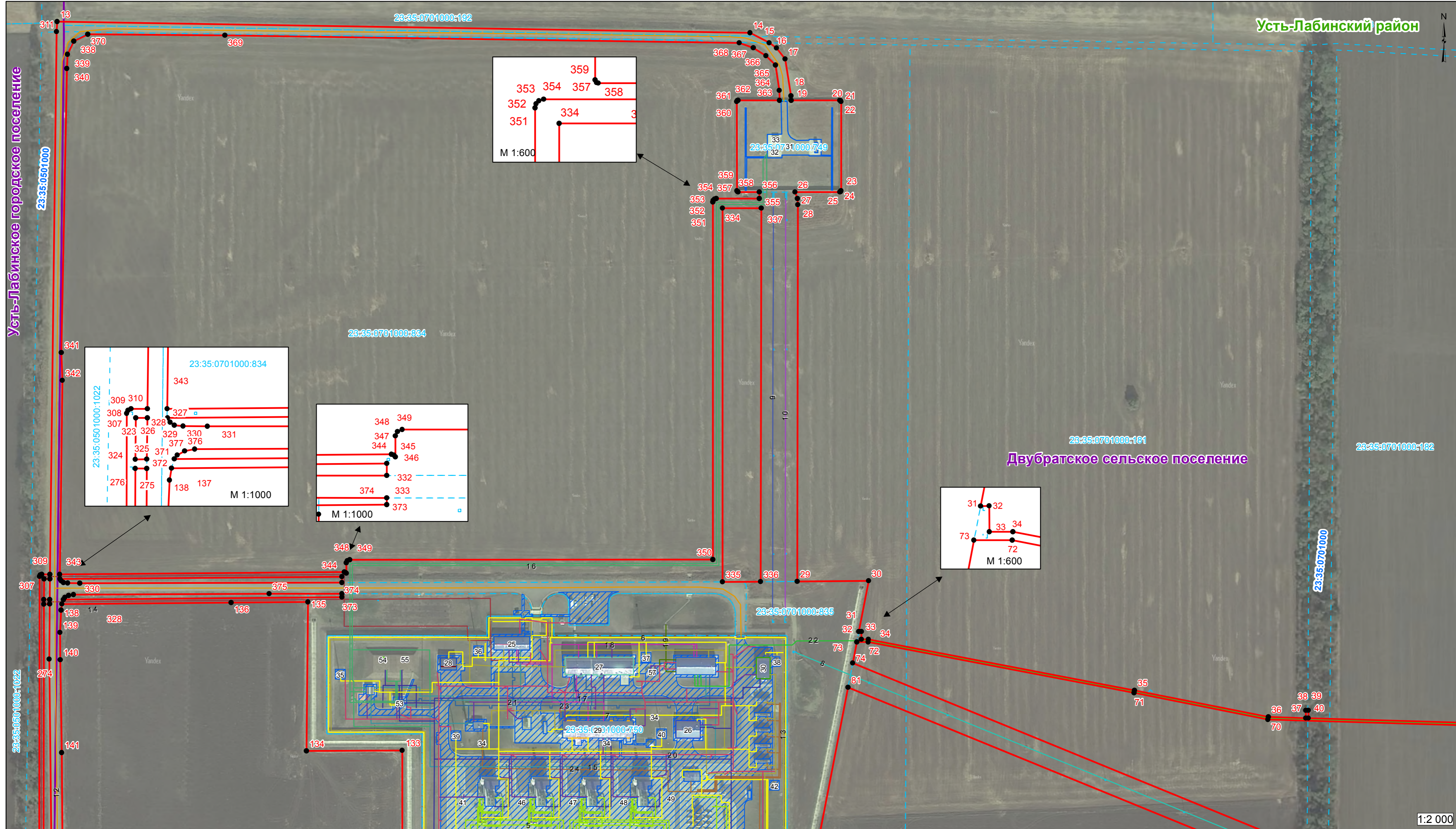

Используемые условные знаки и обозначения:

- 1 - характерные точки проектных границ публичного сервитута
- ▭ - проектные границы публичного сервитута
- 23:35:0501000:971 - границы и кадастровые номера земельных участков, сведения о которых содержатся в ЕГРН
- 23:35:0501000 - границы и кадастровые номера кадастровых кварталов, сведения о которых содержатся в ЕГРН
- г.Усть-Лабинск - установленные границы административно-территориальных образований
- Усть-Лабинский район - местоположение инженерного сооружения



Подпись: *Петов Иван Николаевич* "03" июня 2024 г.
 Место для отписки-визы (при наличии) лица, составившего описание местоположения границ объекта

1:2 000



Используемые условные знаки и обозначения:

- 1 - характерные точки проектных границ публичного сервитута
- ▭ - проектные границы публичного сервитута
- 23:35:0501000:971 - границы и кадастровые номера земельных участков, сведения о которых содержатся в ЕГРН
- 23:35:0501000 - границы и кадастровые номера кадастровых кварталов, сведения о которых содержатся в ЕГРН
- г.Усть-Лабинск - установленные границы административно-территориальных образований
- Усть-Лабинский район - местоположение инженерного сооружения



Подпись: *Петов Иван Николаевич* от "03" июня 2024 г.
 Место для отпечатка печати (при наличии) лица, составившего описание местоположения границ объекта

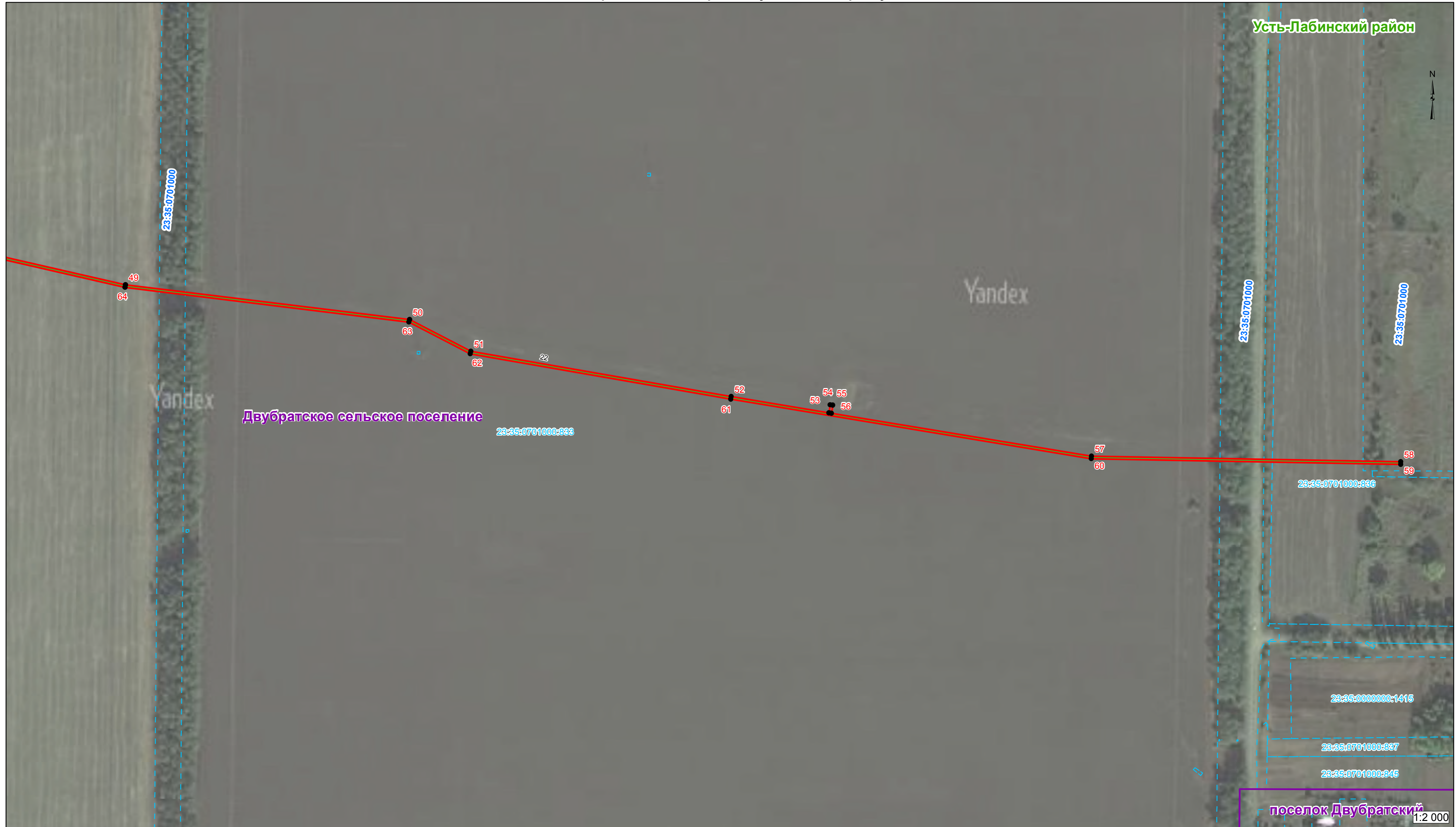

Используемые условные знаки и обозначения:

- 1 - характерные точки проектных границ публичного сервитута
- ▭ - проектные границы публичного сервитута
- ▭ 23:35:0501000:971 - границы и кадастровые номера земельных участков, сведения о которых содержатся в ЕГРН
- ▭ 23:35:0501000 - границы и кадастровые номера кадастровых кварталов, сведения о которых содержатся в ЕГРН
- ▭ г.Усть-Лабинск - установленные границы административно-территориальных образований
- Усть-Лабинский район - местоположение инженерного сооружения



Подпись _____ Дата "03" июня 2024 г.
 Место для отпечатка печати (при наличии) лица, составившего описание местоположения границ объекта

Схема расположения границ публичного сервитута

Усть-Лабинский район

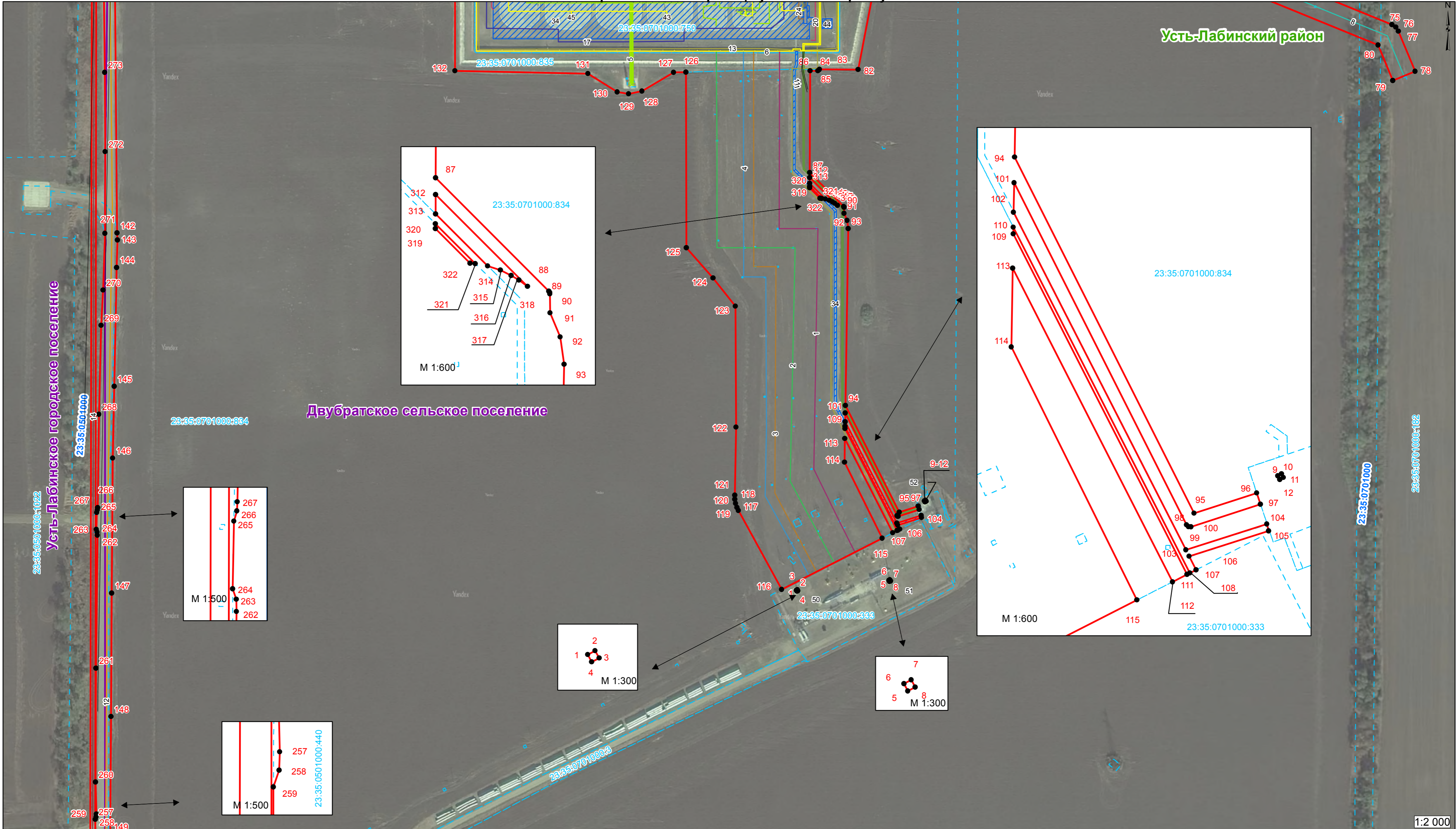

Используемые условные знаки и обозначения:

- 1 - характерные точки проектных границ публичного сервитута
- ▭ - проектные границы публичного сервитута
- ▭ 23:35:0501000:971 - границы и кадастровые номера земельных участков, сведения о которых содержатся в ЕГРН
- ▭ 23:35:0501000 - границы и кадастровые номера кадастровых кварталов, сведения о которых содержатся в ЕГРН
- ▭ г.Усть-Лабинск - установленные границы административно-территориальных образований
- ▭ Усть-Лабинский район - местоположение инженерного сооружения



Подпись _____ от "03" июня 2024 г.
 Место для оттиска печати (при наличии) лица, составившего описание местоположения границ объекта

Схема расположения границ публичного сервитута

Усть-Лабинский район

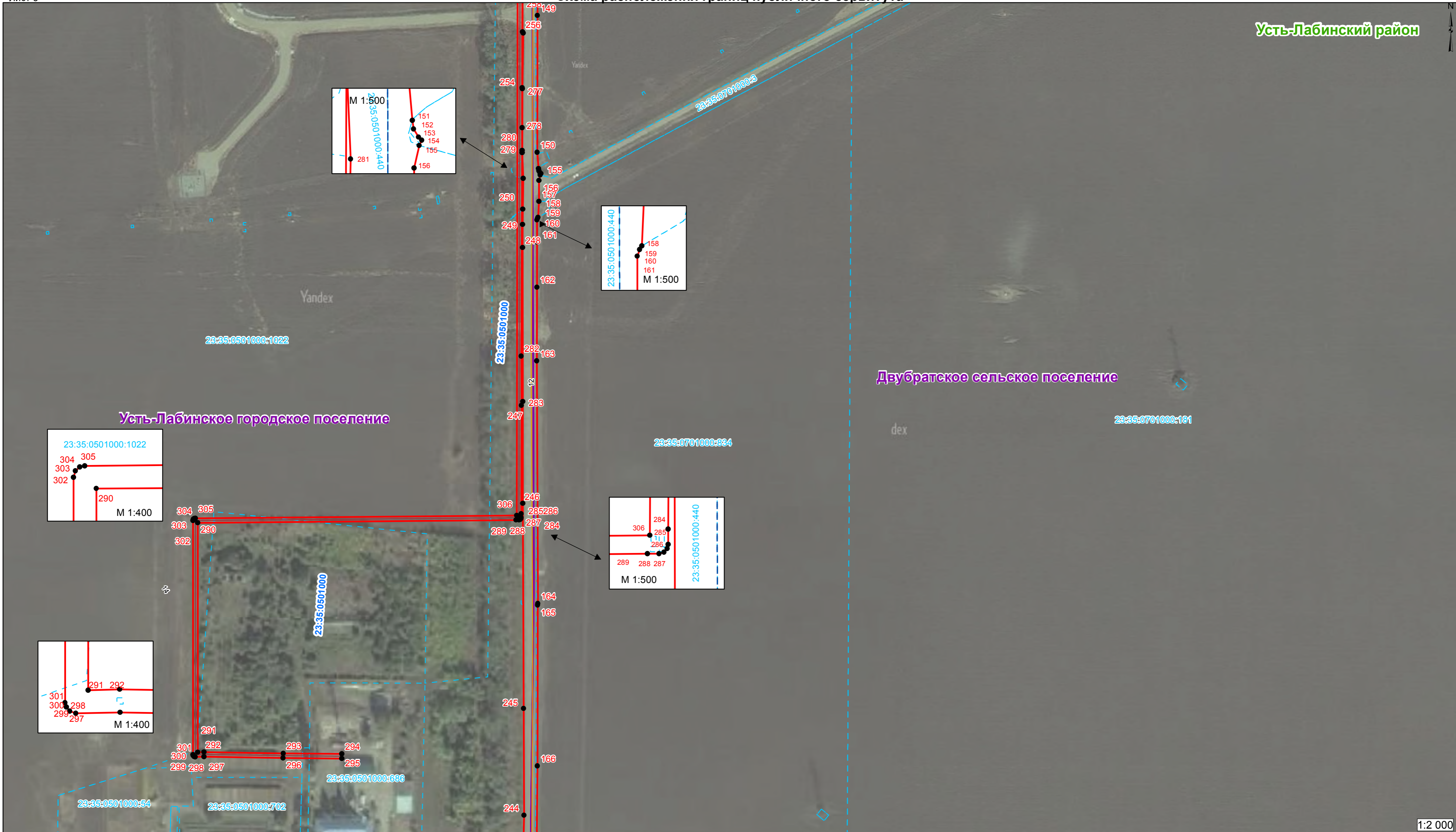

Используемые условные знаки и обозначения:

- 1 - характерные точки проектных границ публичного сервитута
- ▭ - проектные границы публичного сервитута
- ▭ 23:35:0501000:971 - границы и кадастровые номера земельных участков, сведения о которых содержатся в ЕГРН
- ▭ 23:35:0501000 - границы и кадастровые номера кадастровых кварталов, сведения о которых содержатся в ЕГРН
- ▭ г.Усть-Лабинск - установленные границы административно-территориальных образований
- Усть-Лабинский район - местоположение инженерного сооружения



Подпись: *Иван Николаевич* "03" июня 2024 г.
 Место для оттиска печати (при наличии) лица, составившего описание местоположения границ объекта

Схема расположения границ публичного сервитута



Используемые условные знаки и обозначения:

- 1 - характерные точки проектных границ публичного сервитута
- ▭ - проектные границы публичного сервитута
- ▭ 23:35:0501000:971 - границы и кадастровые номера земельных участков, сведения о которых содержатся в ЕГРН
- ▭ 23:35:0501000 - границы и кадастровые номера кадастровых кварталов, сведения о которых содержатся в ЕГРН
- ▭ г.Усть-Лабинск - установленные границы административно-территориальных образований
- ▭ Усть-Лабинский район - местоположение инженерного сооружения



Подпись: _____ Дата: "03" июня 2024 г.
 Место для отпечатка печати (при наличии) лица, составившего описание местоположения границ объекта

Схема расположения границ публичного сервитута

Усть-Лабинский район

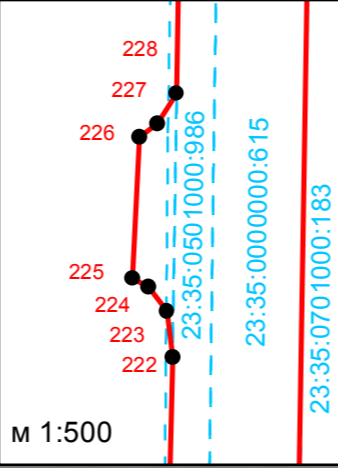
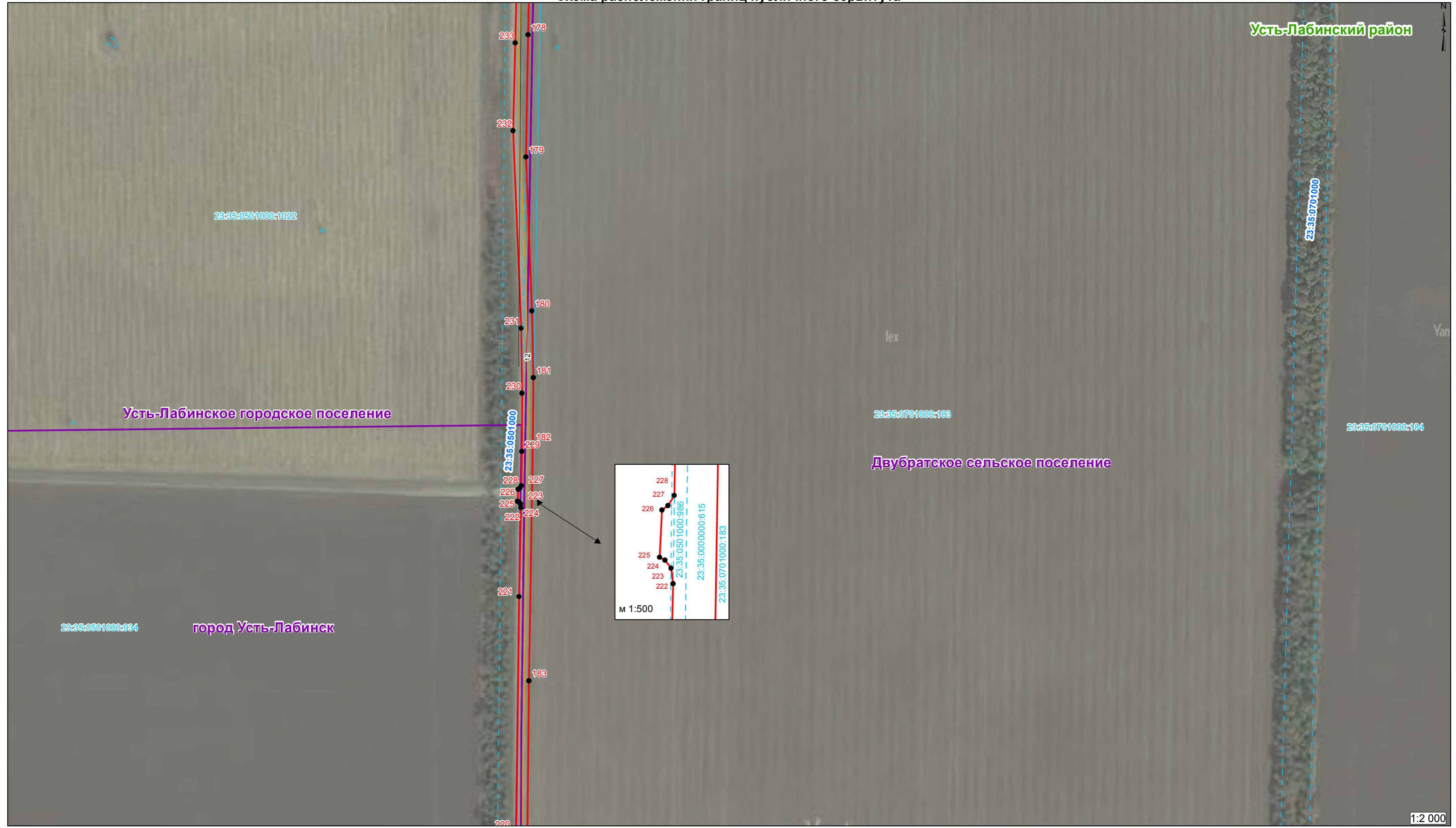

Используемые условные знаки и обозначения:

- 1 - характерные точки проектных границ публичного сервитута
- ▭ - проектные границы публичного сервитута
- ▭ 23:35:0501000:971 - границы и кадастровые номера земельных участков, сведения о которых содержатся в ЕГРН
- ▭ 23:35:0501000 - границы и кадастровые номера кадастровых кварталов, сведения о которых содержатся в ЕГРН
- ▭ г. Усть-Лабинск - установленные границы административно-территориальных образований
- ▭ Усть-Лабинский район - местоположение инженерного сооружения



Подпись _____ Дата "03" июня 2024 г.
 Место для отпечатка печати (при наличии) лица, составившего описание местоположения границ объекта

Схема расположения границ публичного сервитута

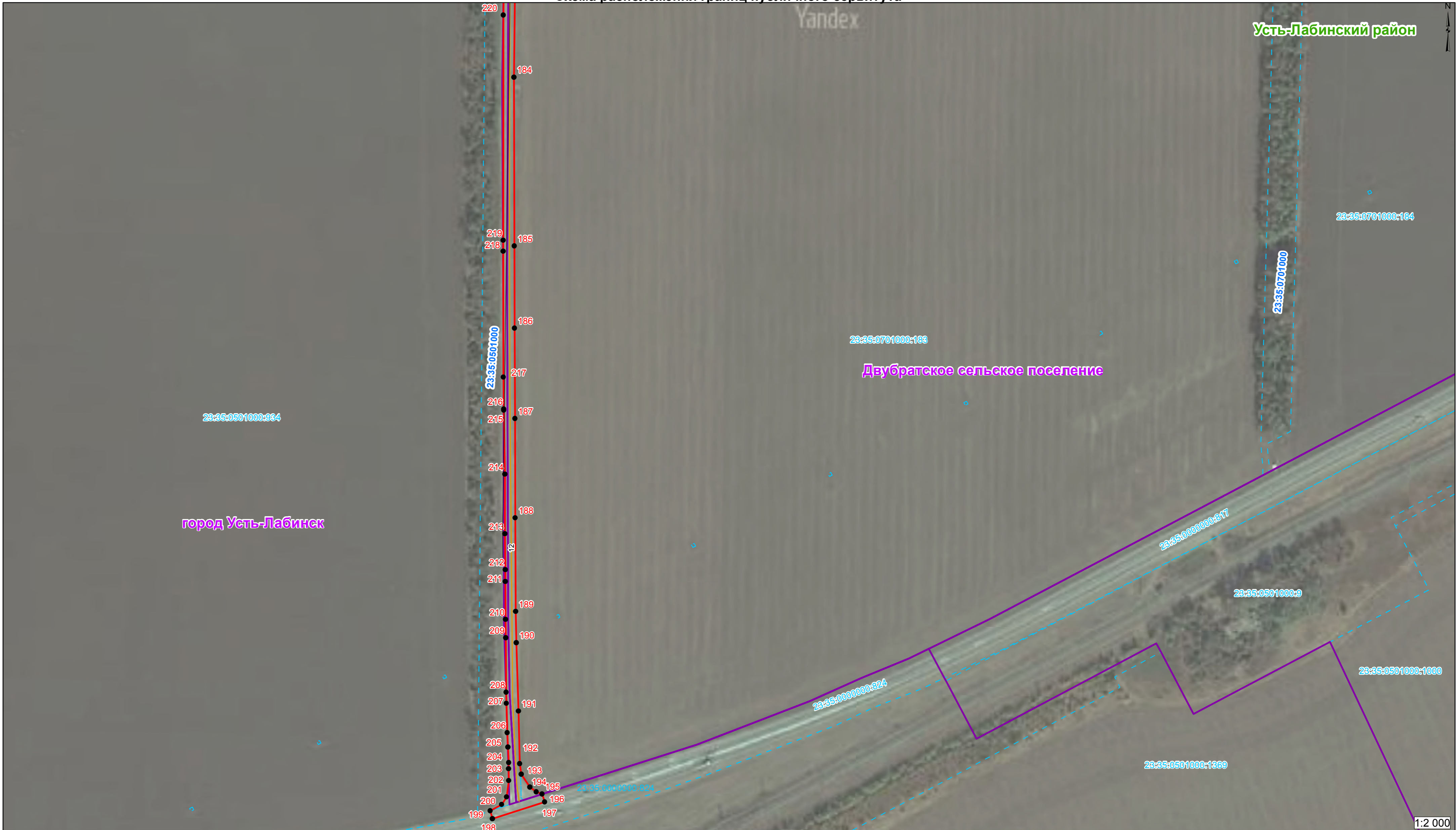

Используемые условные знаки и обозначения:

- 1 - характерные точки проектных границ публичного сервитута
- ▭ - проектные границы публичного сервитута
- 23:35:0501000:971 - границы и кадастровые номера земельных участков, сведения о которых содержатся в ЕГРН
- 23:35:0501000 - границы и кадастровые номера кадастровых кварталов, сведения о которых содержатся в ЕГРН
- г. Усть-Лабинск - установленные границы административно-территориальных образований
- Усть-Лабинский район - местоположение инженерного сооружения



Подпись _____ от "03" июня 2024 г.
 Место для оттиска печати (при наличии) лица, составившего описание местоположения границ объекта